# Pengertian Manajemen Proyek

WI2022 Manajemen Proyek (IF)

Sem 2 2025/2026

Adi Mulyanto
Yani Widyani
Wikan Danar S
M.R.Al-Ghazali

# Project Management

- *Project Management* adalah pengaplikasian *knowledge, skills, tools,* dan *techniques* pada aktifitas proyek untuk memenuhi kebutuhan dan mencapai tujuan proyek *(IT Project Management)*
- *Project management* adalah proses yang mencakup perencanaan, implementasi, serta pengukuran performansi dan kemajuan proyek *(PMP Study Guide)*

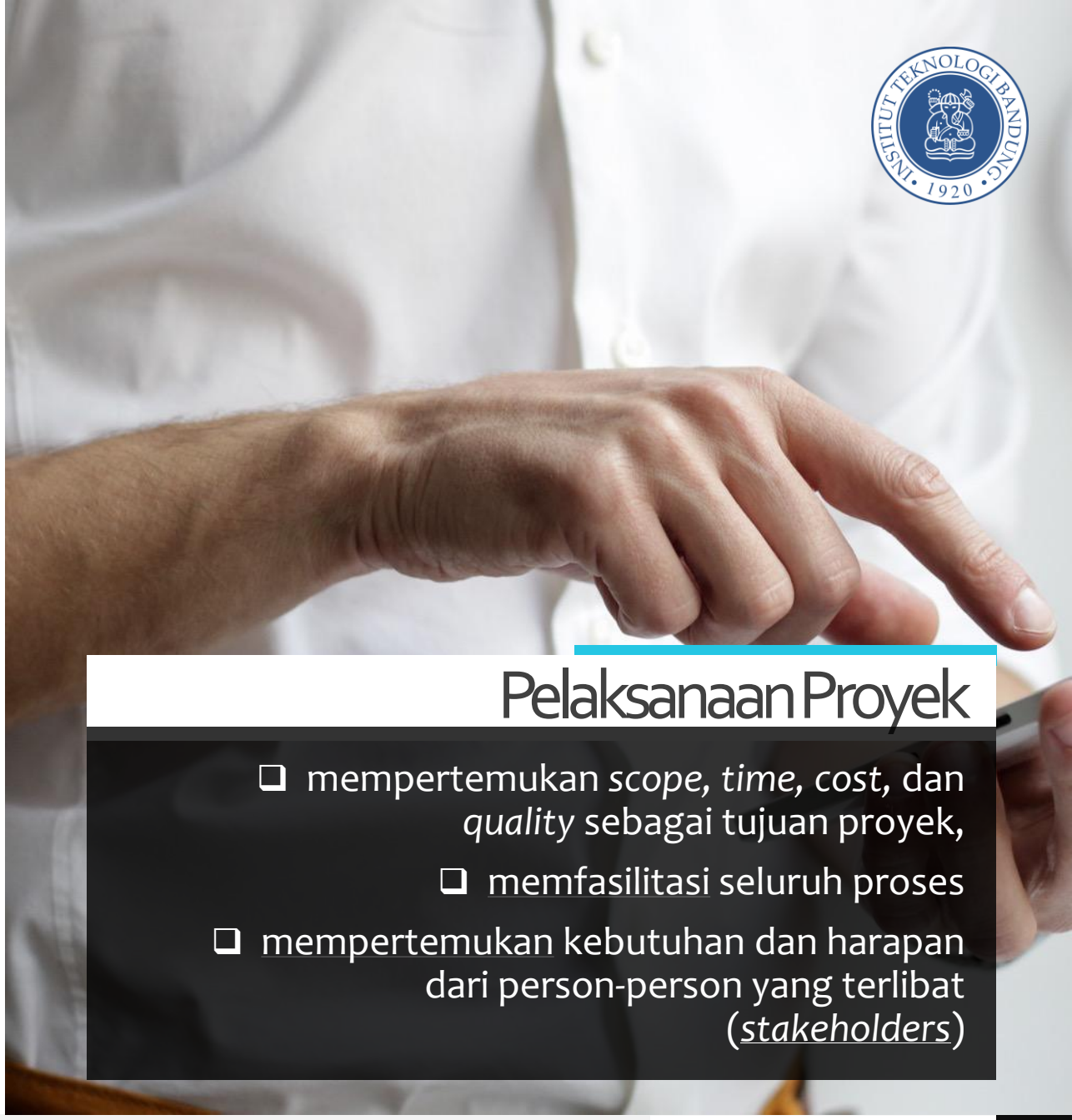

## Pelaksanaan Proyek

- ❑ mempertemukan *scope, time, cost,* dan *quality* sebagai tujuan proyek,
- ❑ memfasilitasi seluruh proses
- ❑ mempertemukan kebutuhan dan harapan dari person-person yang terlibat (*stakeholders*)

# Keuntungan

## Manajemen Proyek

- Pengendalian yang lebih baik atas sumberdaya keuangan, fisik, dan manusia
- Meningkatkan hubungan dengan pelanggan
- Memperpendek waktu pengembangan
- Menghemat biaya
- Meningkatkan kualitas dan keandalan
- Meningkatkan margin keuntungan
- Memperbaiki produktifitas
- Memperbaiki koordinasi internal
- Meningkatkan etos kerja dan moral pekerja

# PMBOK

(Project Management Body of Knowledge)

**Project Management Institut (PMI) meninjau Project Management atas 2 struktur/dimensi**

**A. Processes**

**B. Knowledge Areas.**

**Proses pengerjaan proyek terdiri dari 2 kategori**

1. **Proses-proses pada Project Management:** mendeskripsikan dan mengatur pekerjaan proyek

2. **Proses-proses berorientasi Product:** menentukan dan membangun produk/hasil dari proyek

# The 5 PMI Processes Groups

Manajemen Proyek

1. **Initiating.**
2. **Planning.**
3. **Executing.**
4. **Controlling.**
5. **Closing.**

- Setiap kelompok proses tersebut dapat diulangi
- Setiap proses mencakup:

  Inputs – Tools & Techniques – Outputs

# Siklus Hidup Proyek (Project Life Cycle)

- **Siklus hidup** proyek adalah serangkaian fase yang dilalui oleh sebuah proyek dari awal hingga akhir. Setiap fase memiliki tujuan spesifik dan deliverables yang harus dicapai sebelum melanjutkan ke fase berikutnya.
- **Siklus hidup** membantu mengatur dan mengelola proyek dengan lebih baik melalui pembagian proyek menjadi fase-fase yang lebih mudah dikelola.

- *A Guide to the Project Management Body of Knowledge* (PMBOK® *Guide*) – 5th Ed (2013)

## Tahapan Siklus Hidup Proyek

1) Inisiasi
2) Perencanaan
3) Pelaksanaan
4) Monitoring dan Pengendalian
5) Penutupan

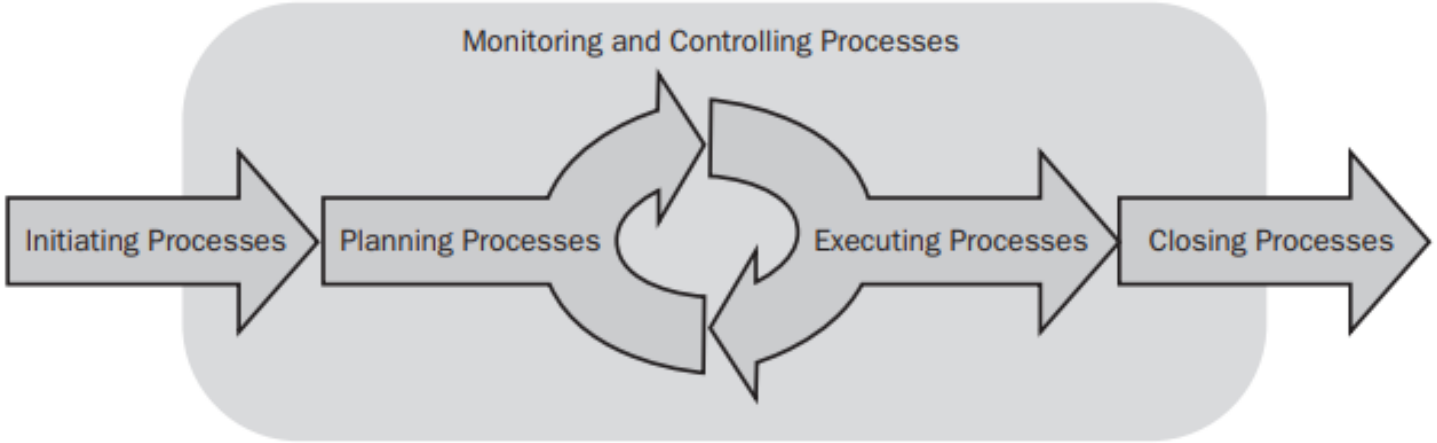

# Siklus Hidup Proyek

| Tahap Sikus Hidup Proyek | Tujuan | Aktivitas | Luaran |
|---|---|---|---|
| **Inisiasi Proyek** | • Menentukan kebutuhan proyek<br>• Mengidentifikasi pemangku kepentingan<br>• Menetapkan tujuan proyek | • Pembuatan *Project Charter*<br>• Analisis kebutuhan<br>• Identifikasi risiko awal | • Dokumen *Project Charter*<br>• Daftar pemangku kepentingan<br>• Analisis kelayakan awal |
| **Perencanaan Proyek** | Merencanakan secara detail semua aktivitas yang diperlukan untuk mencapai tujuan proyek | • Pengembangan *Work Breakdown Structure* (WBS)<br>• Penjadwalan proyek<br>• Perencanaan anggaran<br>• analisis risiko yang lebih mendalam | Rencana proyek yang komprehensif (jadwal, anggaran, dan rencana manajemen risiko) |
| **Pelaksanaan Proyek** | • Melaksanakan rencana proyek<br>• Mengoordinasikan orang dan sumber daya untuk melakukan semua aktivitas proyek | • Pengelolaan tim proyek<br>• Pelaksanaan aktivitas yang direncanakan, pengendalian kualitas | • Produk atau layanan yang dihasilkan sesuai dengan spesifikasi proyek<br>• Laporan kemajuan |
| ***Monitoring* & Pengawasan Proyek** | Memastikan bahwa proyek tetap berada pada jalur yang benar sesuai dengan rencana yang telah disusun | • Pemantauan kinerja proyek<br>• Pengukuran kemajuan terhadap jadwal dan anggaran<br>• Pengelolaan perubahan | • Laporan status proyek<br>• Tindakan korektif jika diperlukan<br>• Persetujuan perubahan (*change requests*) |
| **Penutupan Proyek** | • Menyelesaikan semua aktivitas proyek<br>• Menyerahkan hasil proyek kepada pemangku kepentingan<br>• Menyelesaikan kontrak | • Verifikasi hasil proyek<br>• Dokumentasi pelajaran yang dipetik<br>• Penyelesaian kontrak, penyerahan hasil proyek kepada klien atau pemangku kepentingan | • Laporan akhir proyek<br>• Evaluasi kinerja proyek<br>• Dokumentasi pembelajaran<br>• Penyerahan akhir produk atau layanan |

# Keterkaitan antar Process Groups

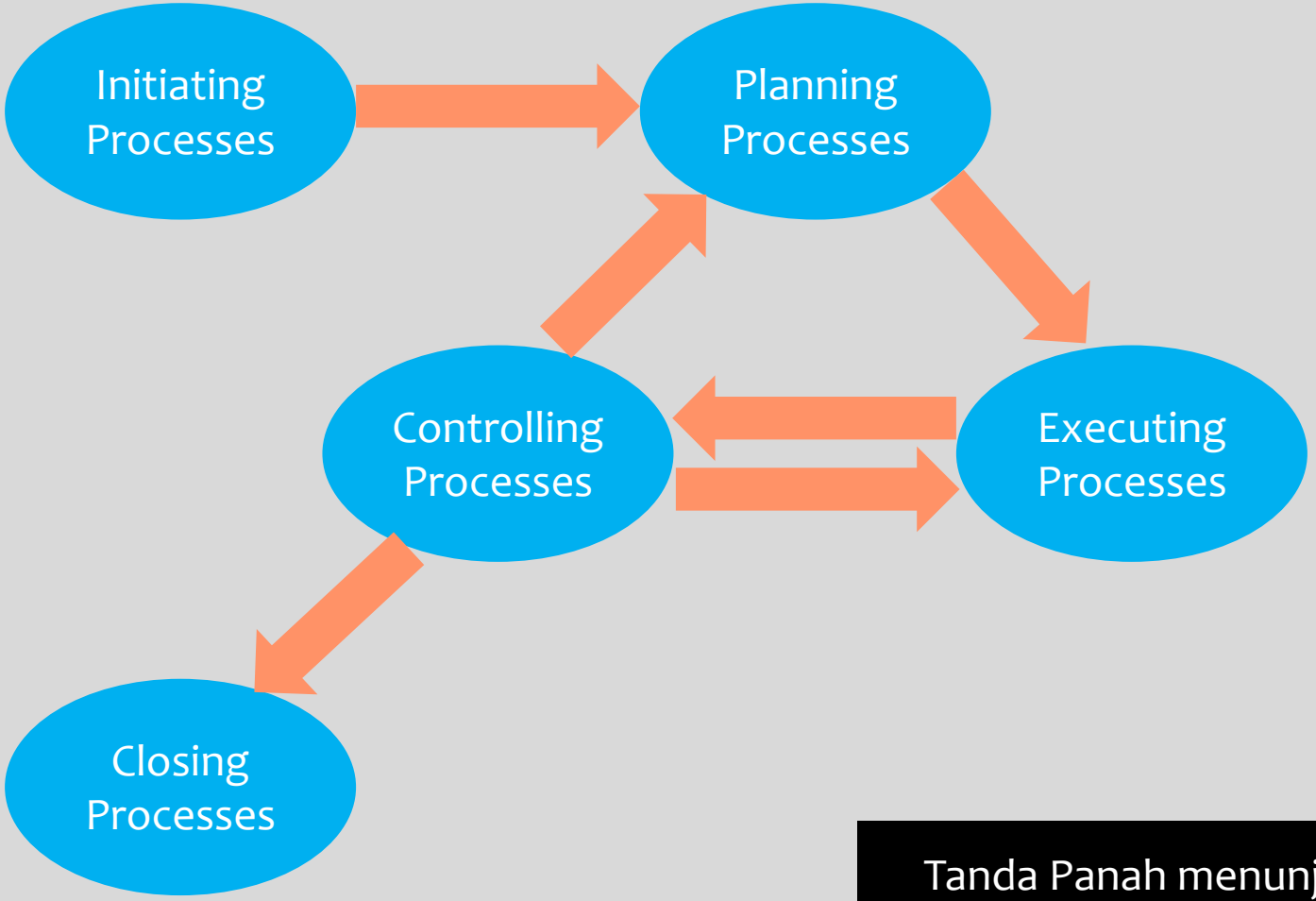


Tanda Panah menunjukkan aliran Informasi

# Overlap dari Process Groups

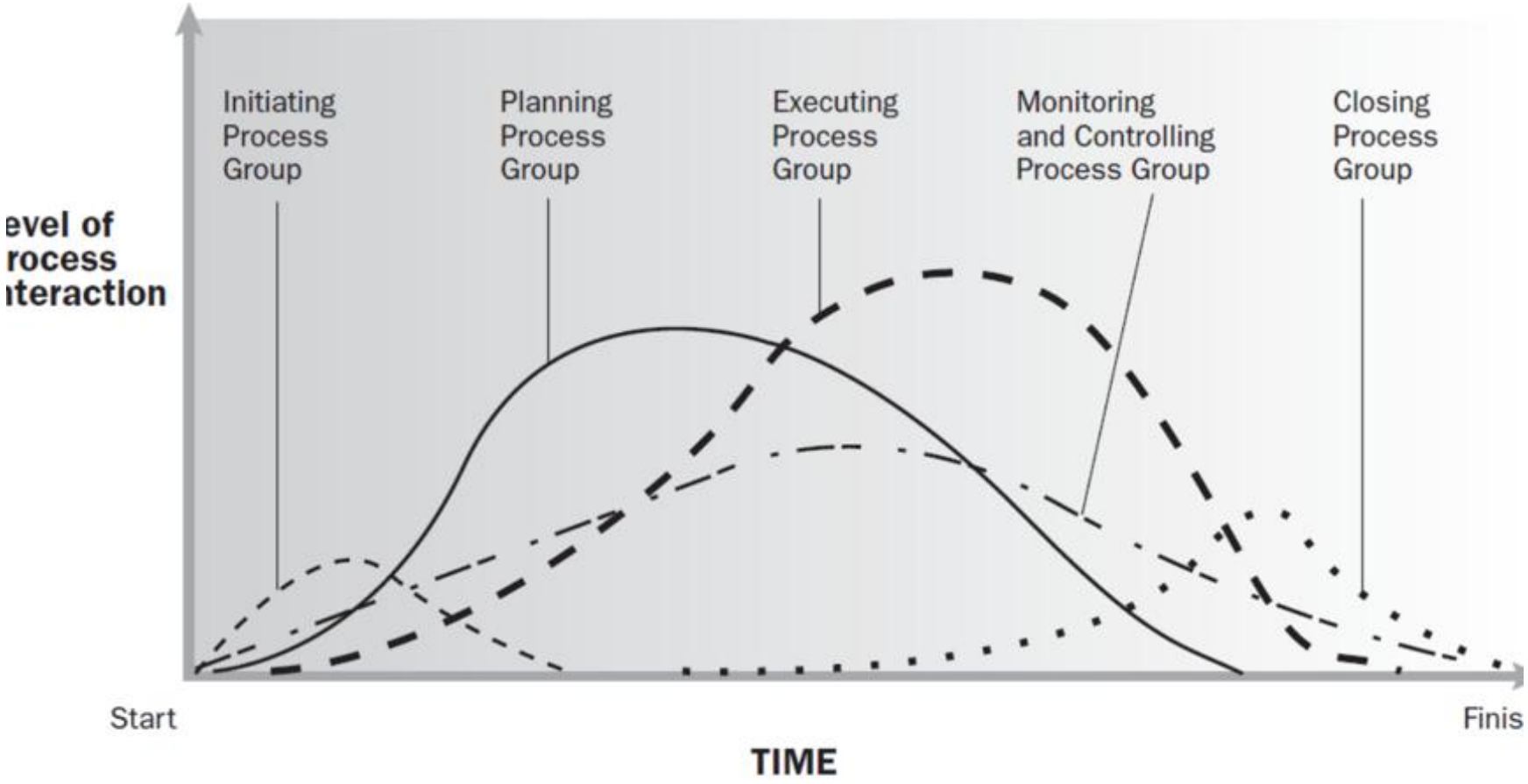


Masing-masing process groups bisa saling overlap

# Prosentase penggunaan waktu setiap process group

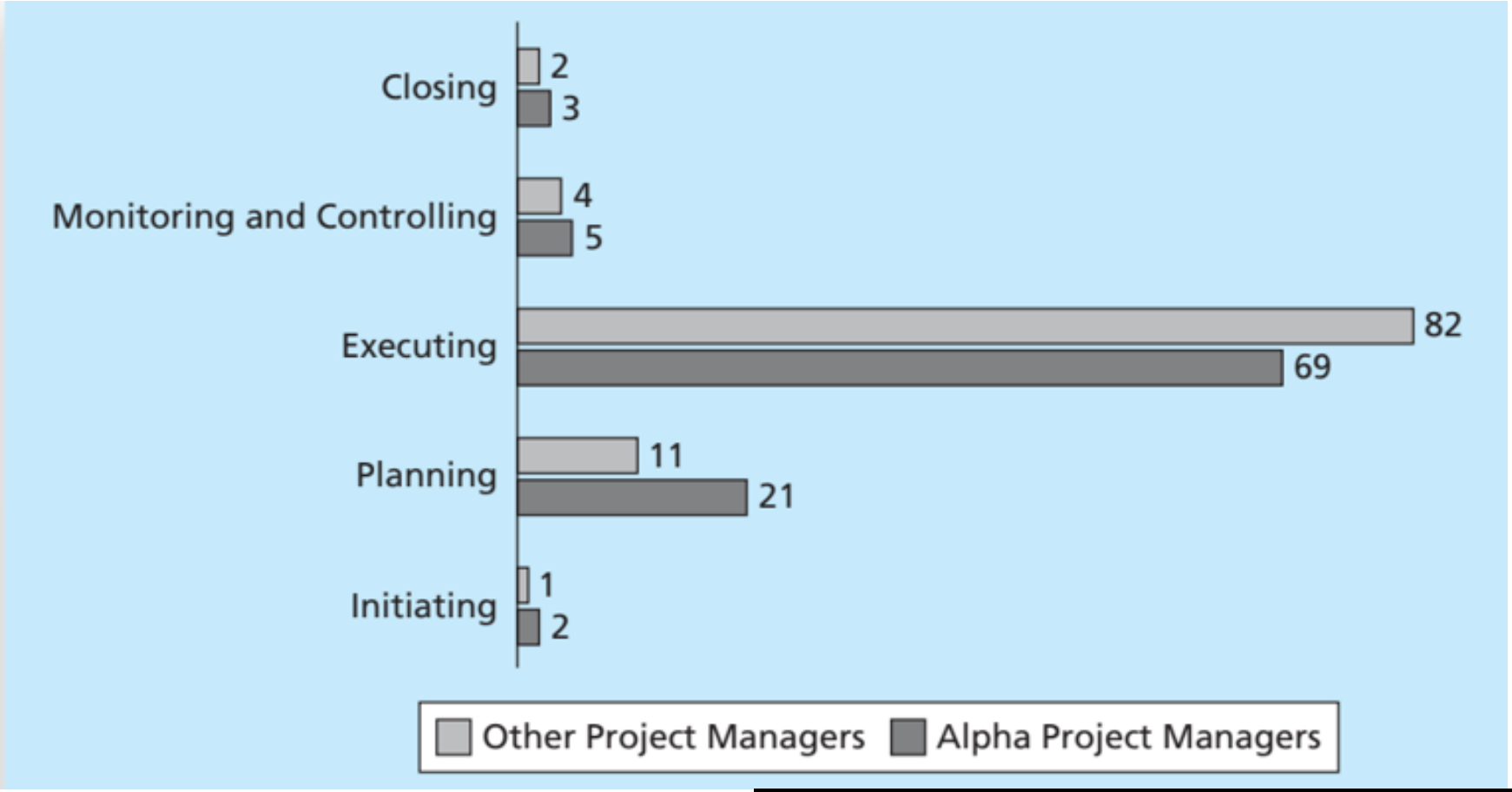


Alpha project menggunakan lebih banyak waktu di setiap process group kecuali executing

# Project Life Cycle

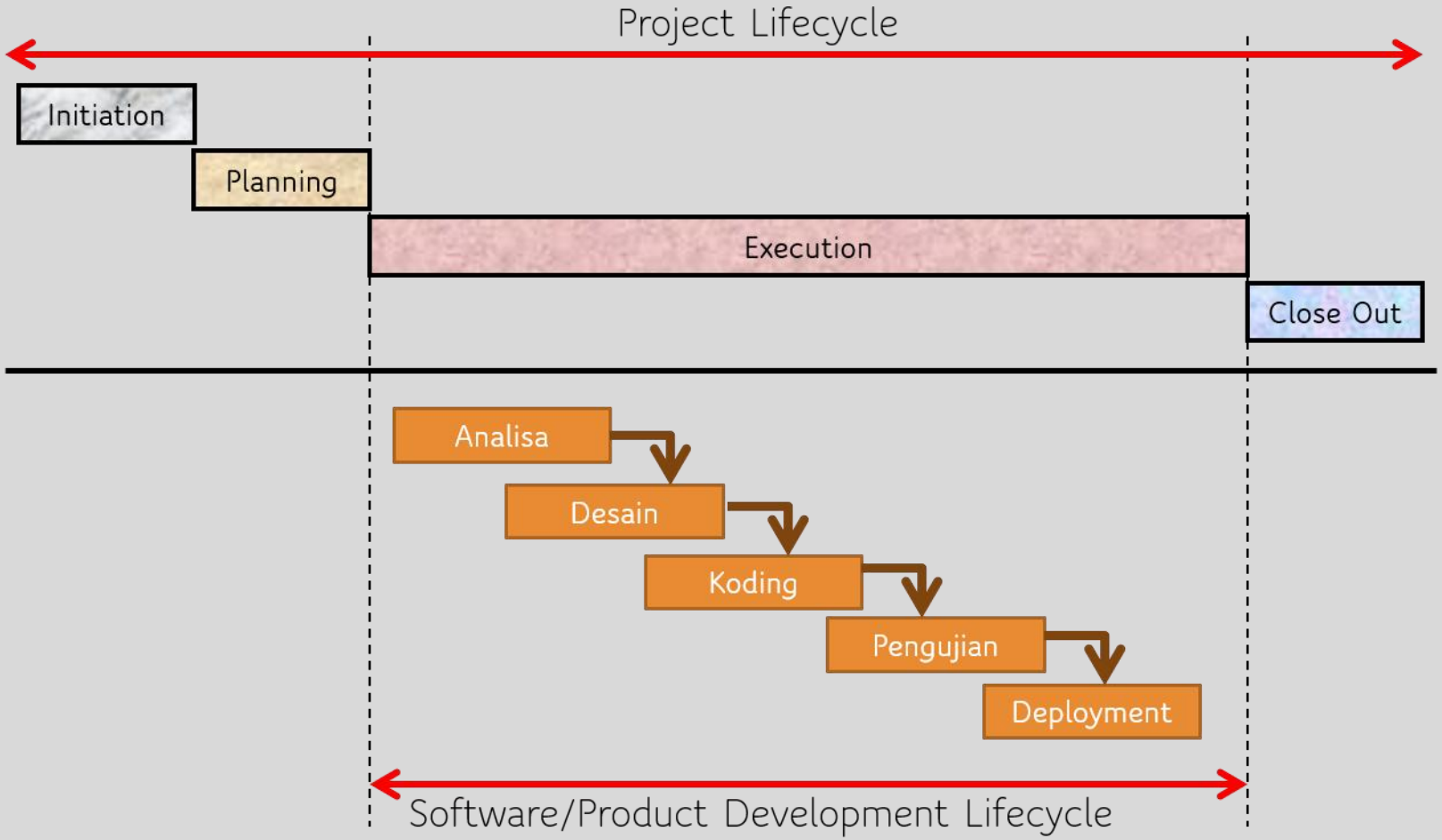


- Keterkaitan Project Lifecycle dengan Software Development Lifecycle (DSLC)
- SDLC adalah penjabaran dari Execution dalam Project Lifecycle

# Metodologi Proyek

**Siklus Hidup Prediktif** adalah Siklus hidup proyek yang menggunakan perencanaan yang rinci dan pengendalian yang ketat, cocok untuk proyek dengan tujuan yang jelas dan lingkup yang stabil. Contoh: *Proyek Pembangunan Gedung*

**Siklus Hidup Iteratif** adalah proses pengembangan yang berulang, dimana bagian dari proyek dihasilkan dan ditingkatkan secara berulang. Cocok untuk proyek dengan ketidakpastian yang tinggi seperti proyek *Penelitian dan Pengembangan* (R&D)

**Siklus Hidup Adaptif** adalah siklus hidup yang fleksibel dan dapat beradaptasi dengan perubahan, biasanya digunakan dalam proyek yang lingkupnya dapat berubah selama pelaksanaan. Contoh: Metodologi *Agile* dalam ***pengembangan perangkat lunak***

# Knowledge Areas

10 categories

# Project Management Knowledge Areas

10 categories

Core function:

1. Project scope management
2. Project time management
3. Project cost management
4. Project quality management

Facilitating function:

5. Project human resource management
6. Project communications management
7. Project risk management
8. Project procurement management
9. Project stakeholder management

Overacting function: 10. Project integration management

# Knowledge Areas (1)

- **Project Scope Management**
  - Bagian dari project management yang meliputi proses-proses yang diperlukan untuk menjamin seluruh pekerjaan yang diperlukan (dan hanya pekerjaan yang diperlukan) masuk ke dalam cakupan proyek, sehingga dapat mencapai keberhasilan proyek
- **Project Time Management**
  - Bagian dari project management yang meliputi proses-proses yang diperlukan untuk menjamin pencapaian batasan waktu pelaksanaan proyek
- **Project Cost Management**
  - Bagian dari project management yang meliputi proses-proses yang diperlukan untuk menjamin proyek dapat diselesaikan dengan budget yang disepakati
- **Project Quality Management**
  - Bagian dari project management yang meliputi proses-proses yang diperlukan untuk menjamin pemenuhan kebutuhan proyek

# Knowledge Areas (2)

- **Project Risk Management**
  - Proses identifikasi, analisis, dan pemberian tanggapan yang sistematis atas resiko proyek. Memaksimalkan probabilitas dan konsekuensi dari evens positif dan meminimalkan probabilitas dan konsekuensi evens yang merugikan pencapaian obyektif proyek
- **Project Human Resource Management**
  - Bagian dari project management yang meliputi proses-proses yang diperlukan untuk mengefektifkan penugasan personal yang terlibat dalam proyek
- **Project Communication Management**
  - Bagian dari project management yang meliputi proses-proses yang diperlukan untuk menjamin pembentukan, pengumpulan, penyebaran, penyimpanan, dan disposisi informasi proyek yang sesuai dan tepat waktu
- **Project Stakeholder Management**
  - Bagian dari project management yang meliputi proses-proses yang diperlukan untuk untuk menjamin agar dapat melibatkan para stakeholder secara tepat dalam eksekusi proyek

# Knowledge Areas (3)

- **Project Procurement Management**
  - Bagian dari project management yang meliputi proses-proses yang diperlukan untuk mendapatkan barang-barang dan layanan bagi proyek dari luar organisasi pelaksana

- **Project Integration Management**
  - Bagian dari project management yang meliputi proses-proses yang diperlukan untuk menjamin koordinasi berbagai elemen proyek dapat dilakukan dengan sebaik-baiknya

# Project Management Process Groups

<Manajemen Proyek>

TREY research

# 1. Project Initiating

- Mencakup pendefinisian dan otorisasi proyek
- Proses inisiasi proyek mencakup:
  - Penentuan batasan ruang lingkup, waktu, dan biaya untuk proyek tersebut
  - Penentuan Project Manager
  - Identifikasi Stakeholder, antara lain menentukan sponsor proyek dan anggota tim proyek
  - Pendefinisian **Business Case**, yg menyatakan kebutuhan bisnis utk proyek
  - Penetapan **Project Charter**
- Pada proses inisiasi, organisasi/ perusahaan mengakui bahwa ada proyek baru

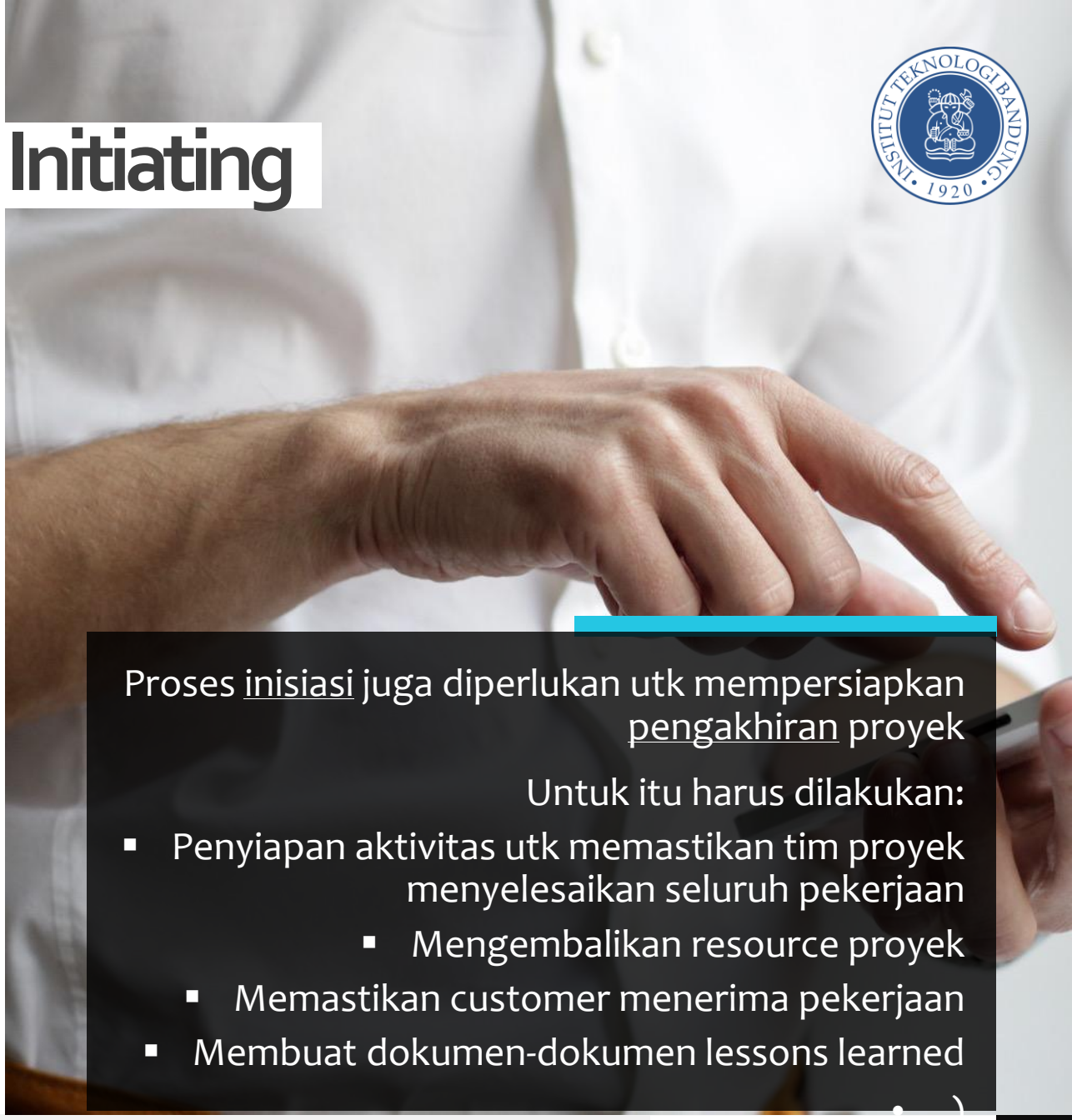

Proses inisiasi juga diperlukan utk mempersiapkan pengakhiran proyek

Untuk itu harus dilakukan:

- Penyiapan aktivitas utk memastikan tim proyek menyelesaikan seluruh pekerjaan
- Mengembalikan resource proyek
- Memastikan customer menerima pekerjaan
- Membuat dokumen-dokumen lessons learned

# 2. Project Planning

- Mencakup pendefinisian dan pemeliharaan rencana kerja yg realistis (*workable*) untuk memastikan proyek memenuhi tujuan & kebutuhan organisasi
- Project Plan berguna untuk me-guide Project Execution
- Oleh karena itu,
  - Plan harus realistis dan useful
  - Dialokasikan waktu yg wajar untuk proses planning
  - Dibutuhkan person yg memahami pekerjaan yg direncanakan
- Ada beberapa rencana proyek, seperti:
  - rencana manajemen ruang lingkup
  - rencana manajemen jadwal
  - rencana manajemen biaya
  - rencana manajemen pengadaan
- yang mendefinisikan setiap knowledge area yang berkaitan dengan proyek pada saat itu

Planning processes sangat penting untuk proyek IT (besar), karena adanya teknologi baru yg sarat ketidakpastian

*"A dollar spent up front in planning is worth one hundred dollars spent after the system is implemented"*

Hasil riset: perusahaan yg mengimplementasikan best practice, membutuhkan 20% waktu proyek untuk inisiasi dan perencanaan

# 3. Project Executing

- Executing process group mengambil tindakan yang diperlukan untuk menyelesaikan proyek yang didefinisikan pada kegiatan perencanaan.
- Outcome executing process group adalah mendeliver kerja aktual proyek
- Mencakup koordinasi personal dan resourse lain untuk melaksanaan project plan dan memproduksi produk, layanan, atau hasil dari proyek.
- Contoh:
  - Membangun, mengarahkan dan mengelola tim proyek
  - Melaksanakan quality assurance
  - Mendistribusikan informasi
  - Mengelola harapan stakeholder, dan
  - Melakukan pengadaan

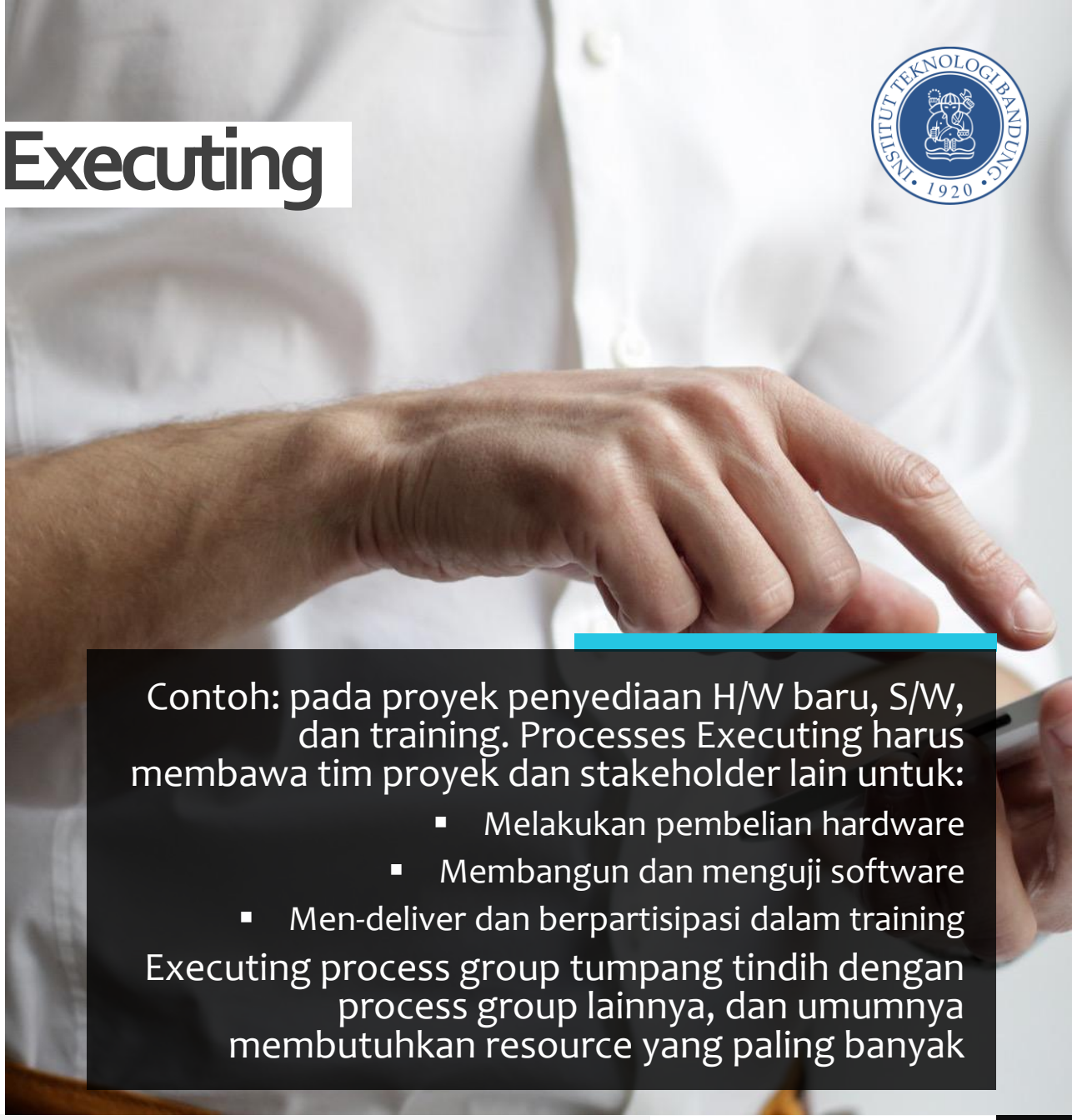

Contoh: pada proyek penyediaan H/W baru, S/W, dan training. Processes Executing harus membawa tim proyek dan stakeholder lain untuk:

- Melakukan pembelian hardware
- Membangun dan menguji software
- Men-deliver dan berpartisipasi dalam training

Executing process group tumpang tindih dengan process group lainnya, dan umumnya membutuhkan resource yang paling banyak

# 4. Project Monitoring and Controlling

- Pemantauan dan pengendalian merupakan:
  - proses pengukuran kemajuan dlm mencapai obyektifnya,
  - memonitor deviasinya dari rencana, dan
  - melaksanakan aktifitas korektif agar mencapai kemajuan sesuai dgn rencana.
- Hasil ideal dari process group ini adalah untuk menyelesaikan proyek dengan sukses sesuai ruang lingkup proyek yang telah disepakati dalam batasan waktu, biaya, dan kualitas.
- Proses pemantauan dan pengendalian adalah melaporkan kinerja agar stakeholder proyek dapat mengidentifikasi setiap perubahan yang diperlukan untuk menjaga agar proyek tetap pada jalurnya.

Proses pemantauan dan pengendalian memastikan bahwa jika terjadi perubahan pada tujuan atau rencana proyek dapat dilakukan secara efisien dan efektif untuk memenuhi kebutuhan dan harapan stakeholder

Pemantauan dan pengendalian mempengaruhi seluruh fase lain dari project life cycle, dan melibatkan 8 dari 10 project management knowledge areas

Proses pemantauan dan pengendalian akan tumpang tindih dengan semua grup proses manajemen proyek lainnya karena perubahan dapat terjadi kapan saja.

# 5. Project Closing

- Merupakan formalisasi penerimaan hasil dan mengakhiri pelaksanaan proyek
- Melibatkan (kepuasan) stakeholder dan customer untuk menerima produk/layanan dalam mengakhiri order
- Mencakup:
  - Prosedur pengakhiran Administrative
  - Prosedur pengakhiran Kontrak
  - Produk, Layanan, atau Hasil akhir
  - Proses peng-update-an Aset secara organisasional
- Aktivitas administratif, a.l. meliputi:
  - pengarsipan file-file proyek,
  - pengakhiran kontrak,
  - pendokumentasian lessons learned, dan
  - penerimaan hasil pekerjaan secara formal

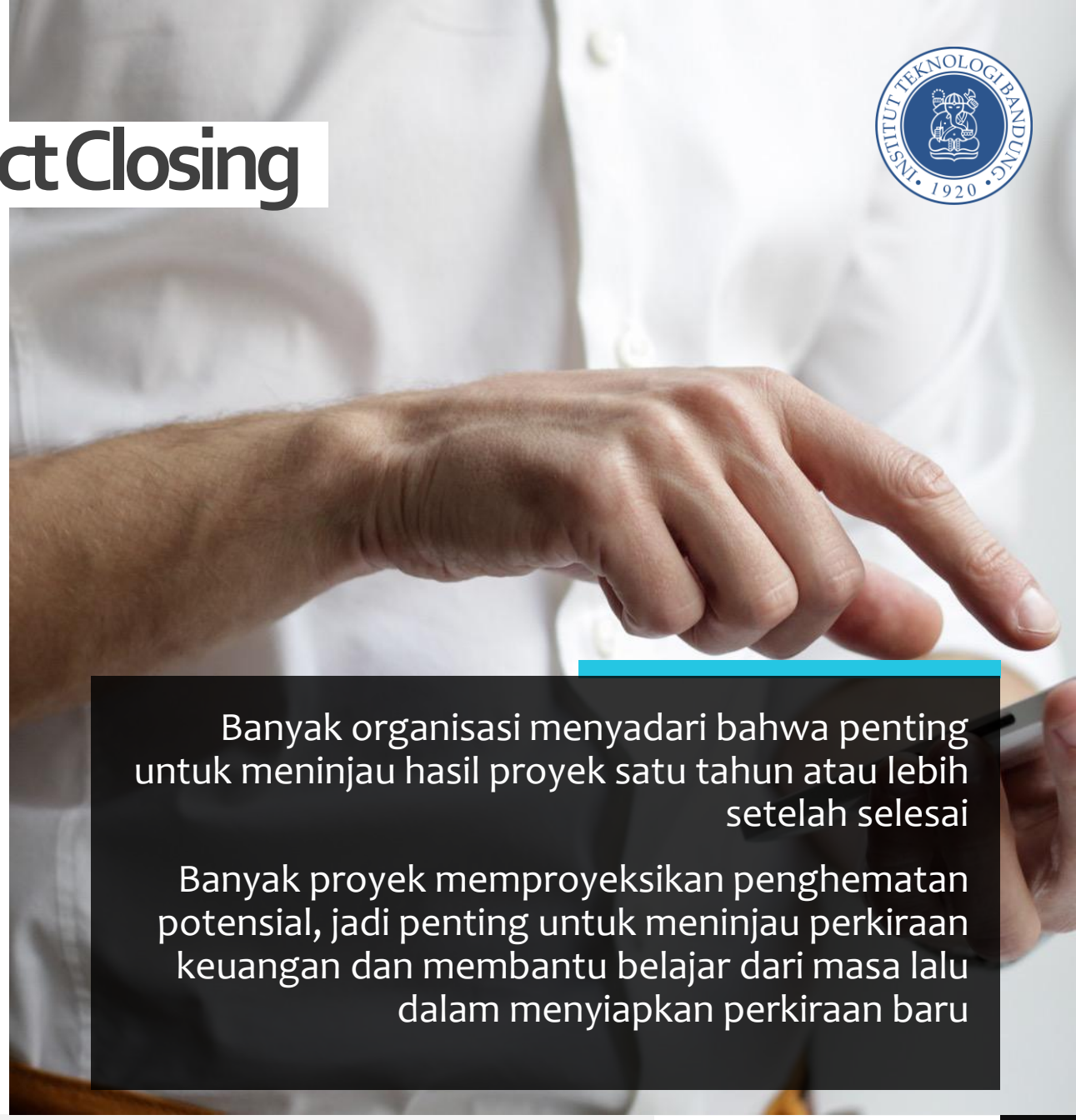

Banyak organisasi menyadari bahwa penting untuk meninjau hasil proyek satu tahun atau lebih setelah selesai

Banyak proyek memproyeksikan penghematan potensial, jadi penting untuk meninjau perkiraan keuangan dan membantu belajar dari masa lalu dalam menyiapkan perkiraan baru

# Keterkaitan Process Group dan Knowledge Areas

| Knowledge Area | Initiating | Planning | Executing | Monitoring and Controlling | Closing |
|---|---|---|---|---|---|
| **Project Integration Management** | Develop project charter | Develop project management plan | Direct and manage project work | Monitor and control project work;<br>Perform integrated change control | Close project or phase |
| **Project Scope Management** | | Plan scope management;<br>Collect requirements;<br>Define scope;<br>Create WBS | | Validate scope;<br>Control scope | |
| **Project Time Management** | | Plan schedule management;<br>Define activities;<br>Sequence activities;<br>Estimate activities resources;<br>Estimate activity durations;<br>Develop schedule | | Control schedule | |
| **Project Cost Management** | | Plan cost management;<br>Estimate costs;<br>Determine budget | | Control costs | |
| **Project Quality Management** | | Plan quality management | Perform quality assurance | Control quality | |

# Keterkaitan Process Group dan Knowledge Areas

| Knowledge Area | Initiating | Planning | Executing | Monitoring and Controlling | Closing |
|---|---|---|---|---|---|
| **Project Human Resource Management** | | Plan human resource management | Acquire project team, Develop project team, Manage project team | | |
| **Project Communications Management** | | Plan communications management | Manage communications | Control communications | |
| **Project Risk Management** | | Plan risk management; Identify risks; Perform qualitative risk analysis; Perform quantitative risk analysis; Plan risk responses | | Control risks | |
| **Project Procurement Management** | | Plan procurement management | Conduct procurements | Control procurements | Close procurements |
| **Project Stakeholder Management** | Identify stakeholders | Plan stakeholder management | Manage stakeholder engagement | Control stakeholder engagement | |

WI2022 ManPro Sem 2 2025/2026

Adi Mulyanto
Yani Widyani
Wikan Danar Sunendyo
Muh. Romadon Al-Ghazali

TREY research